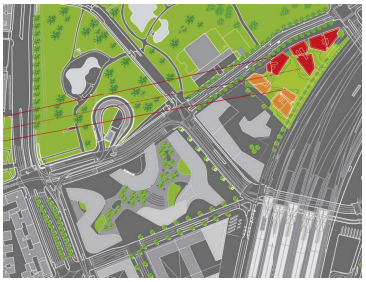

Parkhotel und Apartments am Belvedere

Mit dem Pariser Büro des renommierten Architekten Renzo Piano und NMBP aus Wien entstand im Auftrag der Signa Holding der Appartement- und Hotelgebäudekomplex am Hauptbahnhof mit seiner „durchfließenden Landschaft“ und den Stelzenhochhäusern.

3:0 war lokaler Partner für Entwurf, Einreichung, Ausführungsplanung, Ausschreibung und die gestalterische Qualitätssicherung der gärtnerischen Ausführung.

Die Gestaltung der Bepflanzung des nahezu durchgängigen Dachgartens folgt dem Prinzip der „durchfließenden Landschaft“. Diese zieht sich von der Ebene der Arsenalstraße bis zur Ebene OG2, in die Baum- und Heckenpflanzungen einbegettet sind.

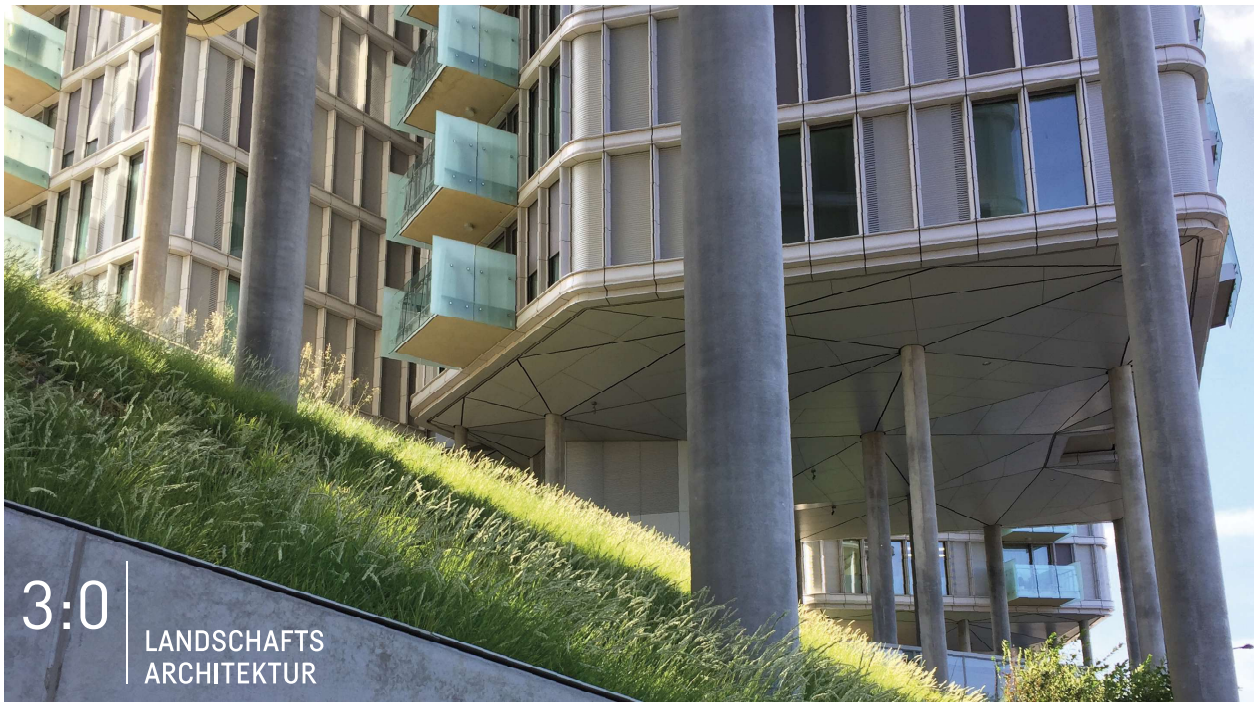

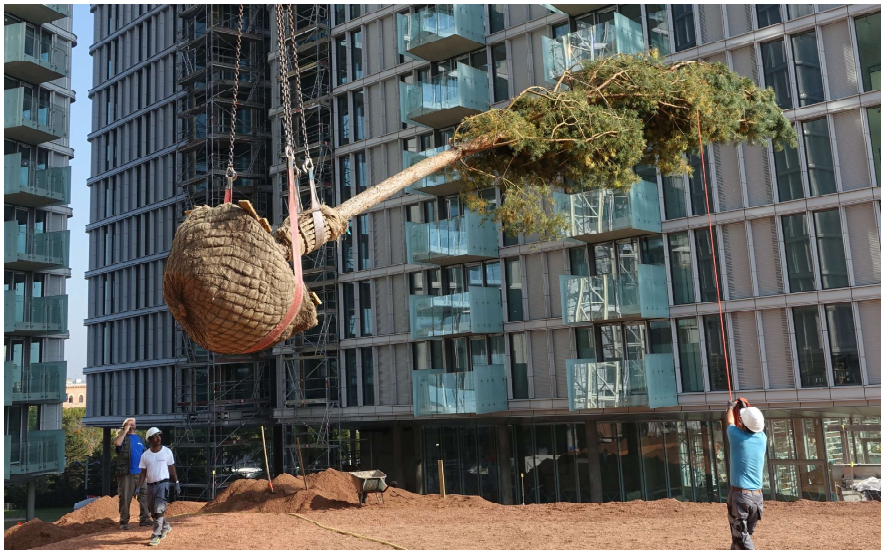

Parkhotel und Apartments am Belvedere

Die Außenanlagen gliedern sich in folgende Zonen:
Grüne Böschungen zur Arsenalstraße und Schweizergarten (ca. 3.500m²), Hügellandschaft Kinder- und Jugendspielbereich (770m²), Schollige Landschaft mit 5. Fassade auf dem Ballsaal des Hotels (ca. 3.800m²) und Skybar.
Befestigte Flächen/Wege gesamt: ca. 1.200m²
Fun Facts: 346 frei finanzierte Wohnungen, € 4.000 - € 9.000 pro m², Hotel: 300 Zimmer

	3:0 Landschaftsarchitektur Nestroyplatz 1/1, 1020 Wien T +43 (0)1 969 06 62
Gestaltung:	www.3zu0.com
Auftraggeber:	Signa Real Estate
Architektur:	Renzo Paino Building Workshop / Paris NMPB / Wien
Ort:	1100 Wien

Ausführung:	ARGE Galabau: Grünbau Jakel GmbH, Grünwert Garten- und Landschaftsbau GmbH, Ing. Richter GmbH
Oberfl. Außenanl.:	Steinbauer Development Gmbh
Baum-/Gehölzlief.:	Baumschule Lorberg
Planung:	2015-2017
Bauzeit Außenanl.:	Frühjahr 2018 bis Frühjahr 2019
Fertigstellung:	Mai 2019